Campus Techniek & ICT

7 april 2022

“Een bewogen periode achter de rug, hernieuwde kennismaking met de buren”

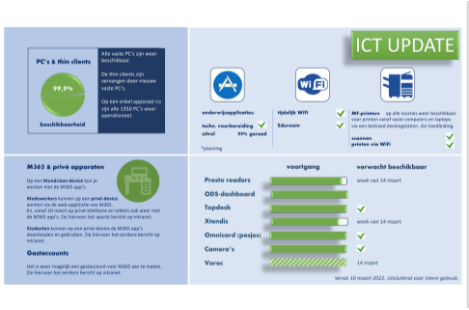

Campus Techniek, ICT & Orde en Veiligheid

4 scholen Tinwerf
MEI, BW, M&V, ICT

Hack & COVID

Samenwerking met ZKD

Techniek Innovatie Huis

Energietransitie

Toekomstplannen

School voor ICT

7 mrt — Eerste “ normale” schooldag

? — Onderwijs & examinering

Maatwerk, contact, Re-schedulen

Communicatie

COVID 20-21, HACK 21-22, COVID 21-22

“Contant schakelen tussen onderwijs op afstand, fysiek en prioriteren”

“ Creativiteit, flexibiliteit en pionieren”

Samenwerking ZKD

‘21-’22

Samenwerking surveillance met School voor Orde & Veiligheid

Stages en ondersteuning

Gezamenlijk opleiden

Onderwijs voor Techniek & inspiratie “ Hubbel + Museon”

Electrocel b.v.
HENNINK installatietechniek b.v. TOTAALINSTALLATEUR
CMD AUTOMOTIVE
van Ginderen bv Gecertificeerd Elektrotechnisch Installatie- en Beveiligingsbedrijf
Wauben Productie BV
VDA installatietechniek
KAMPS loodgieters
PHF P.H. Frauenfelder
VIERHOUT-METAAL BV
Autogarage Çiçek
Zeeuw & Zeeuw
auto service totaal AUTOSERVICE DICK VISSER Lees meer over Autoservice Dick Visser
Garage Dekkershoek
HEKO
Dijkxhoorn bouw
STICHTING HAAGBOUW
HINFELAAR 100 1920 JAAR 2020
motorhuis
HTM kom verder!
weighpack Packaging Solutions
HUBBEL. SLIM & GROEN
ONE PLANET
Wittebrug

Techniek Innovatie Huis

Blended Learning Studio
- Opnemen onderwijscontent
- Plek voor livestreams
- Professionele ondersteuning

Ontmoeting in vele settings
- VR Lab en colab-spaces
- Brainstormen en ontwerpen
- Broadcasting “live events”

Esports
- Competitie met games
- Excellent Onderwijs
- Human Skills
- Binden, boeien en inspireren

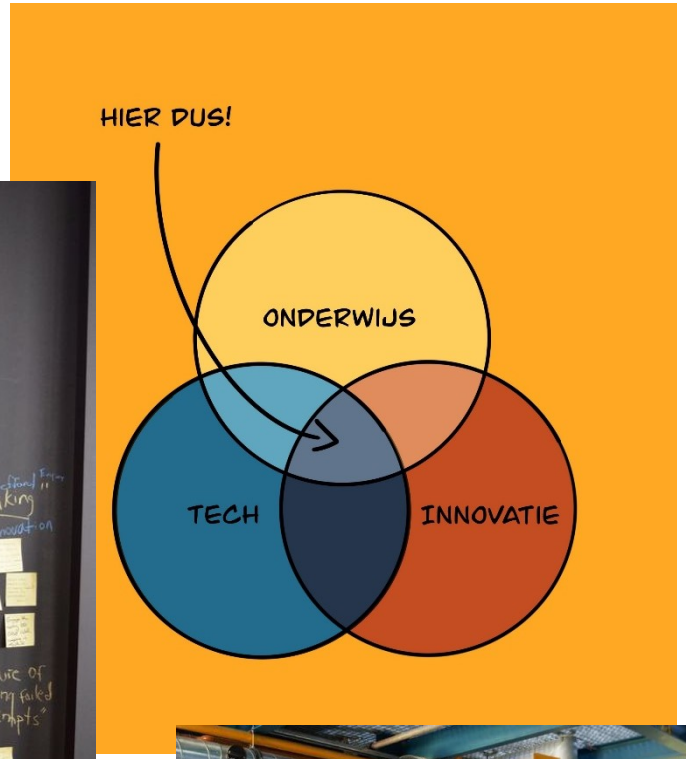

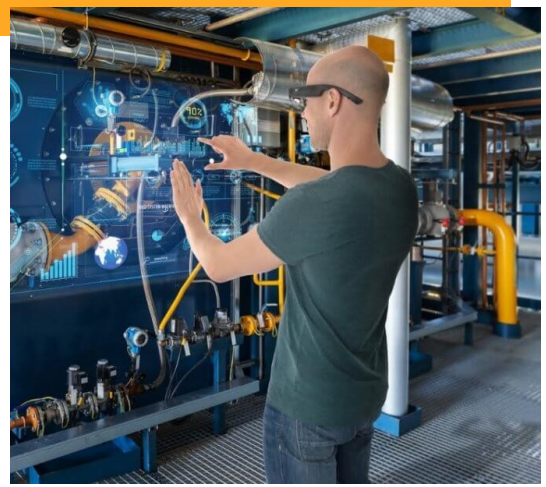

Energietransitie

Opleiden over scholen heen

Overeenkomsten met bedrijfsleven en behoefte

Wethouder Den Haag

De visie op het opleiden van toekomstig personeel voor de energie en circulaire transitie binnen de gebouwde omgeving van de randstedelijke delta:

Voor het succesvol opleiden van jongeren en zij-instromers zetten wij een brede basis neer met kennismakingsmodules voor een betere keuze in doorstroomroutes waarbij versnellingen mogelijk zijn door het aantonen van eerder verworven competenties. In zijn vervolgroute kan de student naast vakgebied- modules kiezen om zijn kennis en vaardigheden aan te laten sluiten bij zijn gekozen werkomgeving. Overstappen tussen BOL en BBL moet hierbij mogelijk zijn om motivatie te behouden en praktijkleren te stimuleren. Ieder vakgebied kan gevolgd worden tot een niveau 4 waarbij de modules ook geschikt zijn voor werkenden.

Energietransitie

Energietransitie
De besturen hebben gekozen voor het onderschrijven van het Haags Klimaat Pact, n.a.v. het klimaatakkoord 2015 in Parijs. Dit is niet alleen voor het bedrijventerrein een fikse uitdaging maar voor heel Den Haag! De gasleverantie staat ter discussie en Den Haag moet CO2 neutraal zijn in 2030/2040. ZKD gaat er mee aan de slag en heeft een duurzaamheidsteam 2.0 in het leven geroepen dat bestaat uit verschillende ondernemers van het bedrijventerrein en een vertegenwoordiger van de Gemeente Den Haag. Dit team verkent de mogelijkheden om bedrijven gevestigd op het bedrijventerrein ZKD CO2 neutraal te maken.

Hieronder treft u een video aan die gemaakt is door de EO. Titel van de video is Ice-Scream. Dit is de derde tevens laatste aflevering van de IceScreamserie.

We zien hoe klimaatjournalist Bernice Notenboom haar expeditie op de Noordpool afrondt. Er volgt een nieuwe uitdaging: lukt het haar om op Spitsbergen vijf jonge Nederlandse ondernemers te overtuigen van de gevaren van de opwarming van de aarde voor het ijs op de Noordpool? De vijf ondernemers, onder wie Geert Jan Bruinsma (oprichter van Booking.com) en Jeroen van den Berg (Carlink), worden geconfronteerd met de elementen van de natuur. Slagen deze ondernemers erin om duurzame veranderingen door te voeren in hun bedrijf? Ditzelfde geldt voor ondernemers op het bedrijventerrein ZKD.

TOEKOMSTPLANNEN

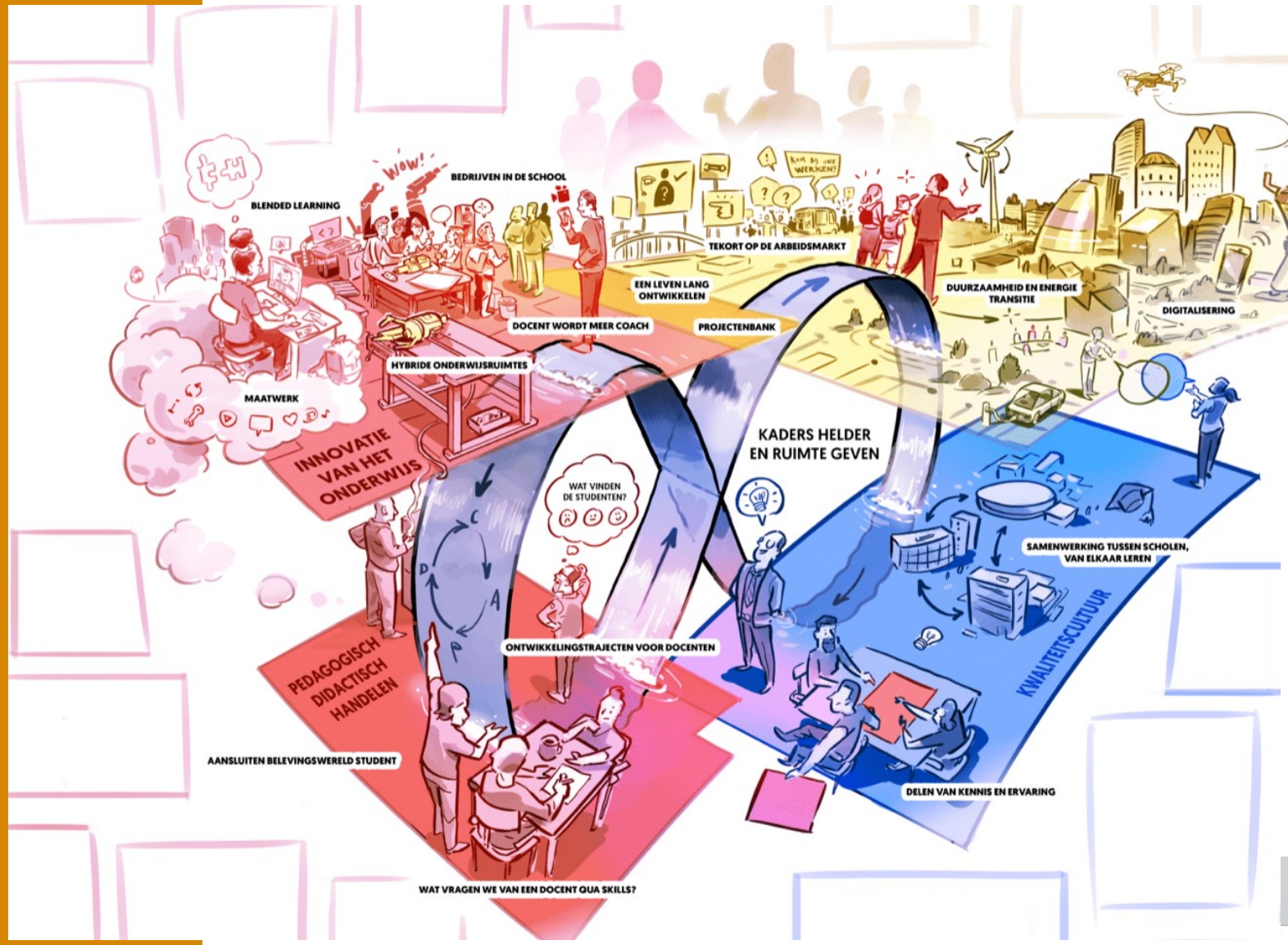

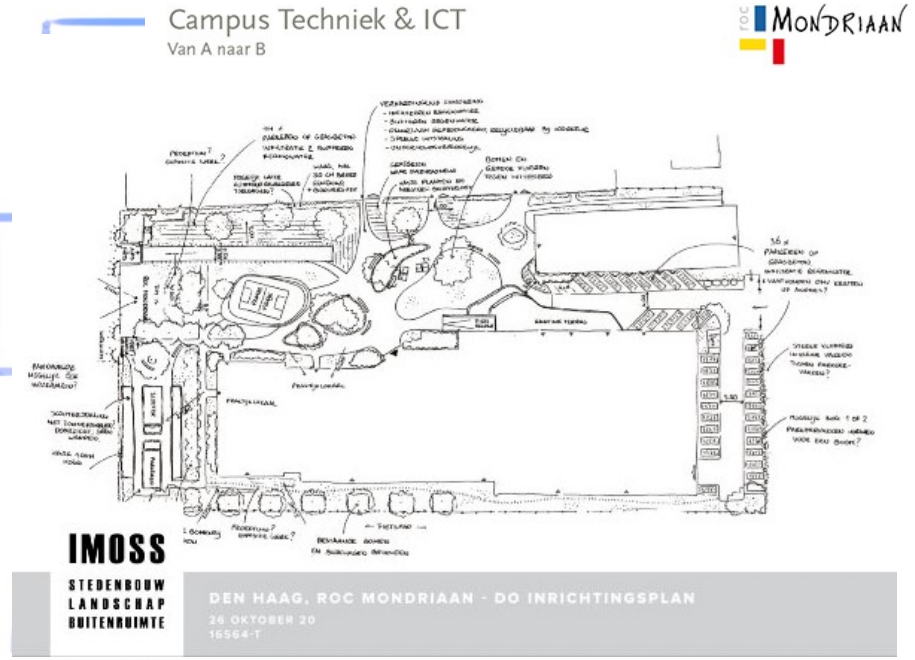

School voor ICT

Wat leer je bij de opleiding

Medewerker ICT support

De opleiding | Praktische informatie | Locaties | Contact

Je helpt gebruikers op de servicedesk, beantwoordt vragen van gebruikers en verhelpt computerstoringen.

Als Medewerker ICT voer je werkzaamheden uit op basis van mondelinge en schriftelijke opdrachten en werkinstructies. Je werk bestaat uit installeren, repareren en onderhouden van hard- en software. Ook leg je pc-, telefonie- en netwerkbekabeling aan en controleer je de installaties. Je hebt verstand van domotica en kennis van elektronica. Je bent breed inzetbaar.

Onderdelen van de opleiding zijn:

- ICT-apparatuur demonteren en componenten testen
- ICT-systemen in gebruik nemen
- bekabeling en bedrading aanleggen
- zwak elektrische installaties testen en controleren
- besturingssystemen en standaardapplicaties installeren
- systeeminstellingen aanpassen
- informatieverzoeken en meldingen verwerken
- storingen in systemen oplossen
- service verlenen in binnen- en buitendienst

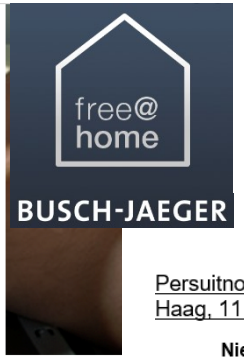

STAGIAIRES GEZOCHT

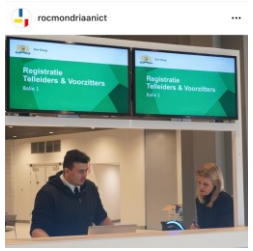

Persuitnodiging/bericht
Haag, 11 februari 2022

Nieuw Apple Lab ROC Mondriaan verbindt ICT- onderwijs met zorginstelling

Online opening op 14 februari

Op maandag 14 februari is de online opening van het nieuwe Apple Lab bij de School voor ICT van ROC Mondriaan aan de Tinwerf in Den Haag. Het Apple Lab bestaat uit een nieuw ingericht en volledig state of the art geoutileerd lokaal waarvan de Apple hard- en software is verkregen via het bedrijf Amac dat direct zaken doet met Apple. Het Apple Lab is ontwikkeld naar aanleiding van marktonderzoek bij ICT-bedrijven en concrete opdrachten van zorginstellingen in Haaglanden. In het Apple Lab werken studenten met de nieuwste technologieën voor beheer en development aan échte ict-opdrachten van bedrijven en zijn daardoor nog beter voorbereid als toekomstige beroepsbeoefenaar. Het Apple Lab is de perfecte match tussen vraag en aanbod van onderwijs en arbeidsmarkt.

Jeen de Jong is docent Software Development bij de School voor ICT en begeleidt de studenten in het Apple Lab: *"We werken met de studenten aan échte vragen en opdrachten uit het bedrijfsleven en we doen dat* al een aantal jaar succesvol met Androidapplicaties. *Echter sommige instellingen werken alleen met Apple devices en die willen we ook graag bedienen, nu is dat eindelijk mogelijk."*

Johnty van Delden (18) *is tweedejaars student van de opleiding* Software Development: *"Ik was echt blij dat ik in het Apple Lab en met Apple devices aan de slag kon en mocht. Ik moest uit mijn comfortzone want was Android gewend. Dat was even raar maar vooral leuk en heel leerzaam. Ik weet zeker dat het mijn kans op een goede baan in de toekomst nog meer vergroot!"*

NetAcad-gebruiker en naar volle tevredenheid.

Voorziet in de behoefte van **hedendaags onderwijs passend bij het niveau** van onze MBO-studenten.

SG Bonaire startte in '20-'21 met nieuwe kwalificatie.

Installatie, lesactiviteiten en opleiden van studenten en instructors is met de geboden apparatuur **"Cisco Collaboration Lab"** een onderwijsfeestje, een voorbeeld voor de **"classroom of the future".**

Er is nog veel te ontdekken en te leren. **Online didaktiek** en **internationalisering** kunnen het verschil maken. **Het samen optrekken met onze partners geeft ons vertrouwen en energie.**

Webex Teams