Bedrijventerrein Z.K.D.

Politie Loosduinen
Handhavingsteam Loosduinen
Parkmanagement Z.K.D.

Even voorstellen!

- Armando van Evert
  Z.K.D.-B.O.A.
- Fokko Mellema
  Parkmanager
- Hans den Dulk
  Wijkagent

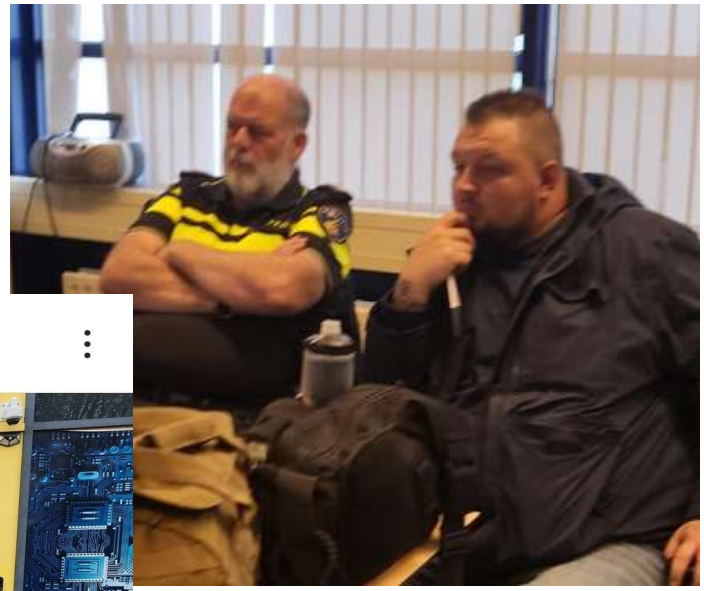

Doelstelling in samenwerking

- Integrale samenwerking.
- Alle bedrijven in beeld.
- Eenduidig beleid:
- Handhaving op de feiten, niet op de persoon.
- Handhaving met strafrechtelijke en bestuurlijke afhandeling.

Samenwerking met partners.

- Omgevingsdienst Haaglanden.
- Haags Economisch Interventie Team (H.E.I.T.).
- Motorrijtuigenbelasting.
- Belastingdienst.
- Parkmanagement.
- Recherche.

Ruimte Controle – Handhaving.

Hoewel er inzake de milieuwetgeving strikt op de feiten wordt gehandhaafd, is er in het kader van Fairplay voor ondernemers die zich netjes melden met een problematiek c.q. gebeurtenis altijd ruimte voor een gezamenlijke oplossing.

Ondermijning.

Malafide ondernemers, criminelen of criminele netwerken die door misleiding, intimidatie, bedreiging en geweld (zware) strafbare feiten plegen en daar (heel veel) geld mee verdienen. Geld dat ze op enig moment weer in de "normale" economie proberen te brengen en dan dus moeten witwassen.

Haags Economisch interventie Team

- Bedrijfscontrole met meerdere parners naar malafide bedrijvigheid.

Aanpak overlast (leefbaarheid).

- Aanpak bedelen.
- Aanpak overtreden gebiedsverbod.
- Aanpak nodeloos rondhangen.
- Aanpak vervuiling.
- Aanpak lachgas.

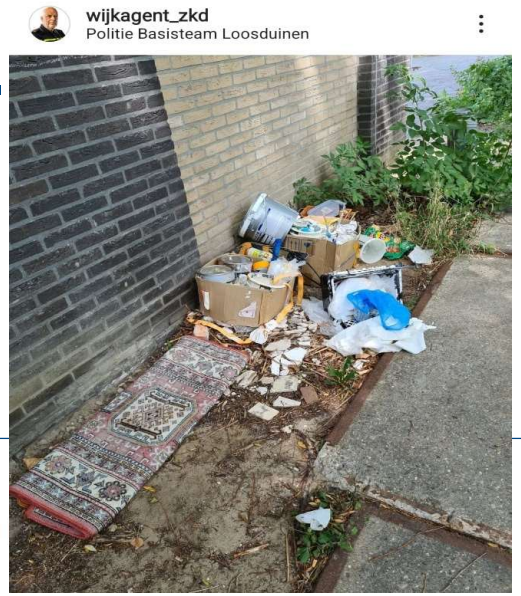

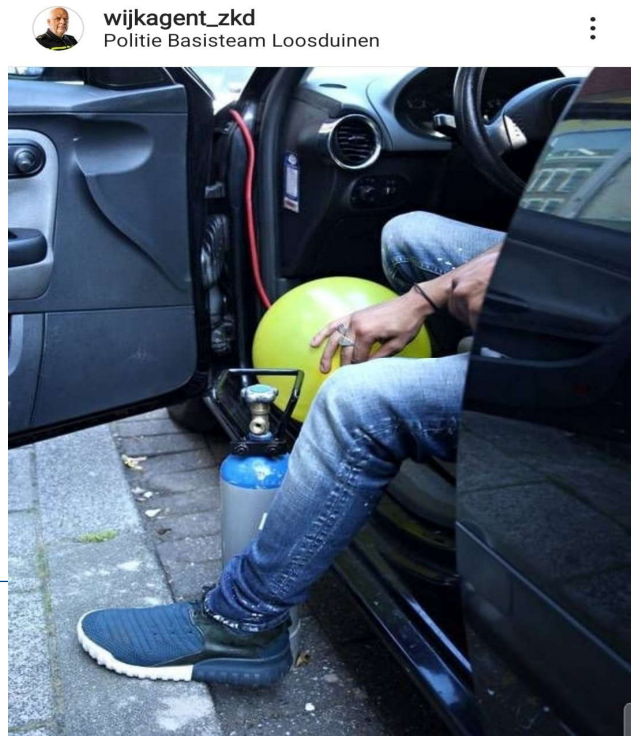

Aanpak voertuigen

1. Autowrak.
2. Langstaanders.
3. Weesvoertuigen.

Aanpak verkeersoverlast.

1. Aanpak straatracen.
2. Doel: verbalisering straatracer.
3. Doel: innemen rijbewijs straatracer.
4. Registreren van straatracers.
5. Plaatsing in de A.N.P.R.

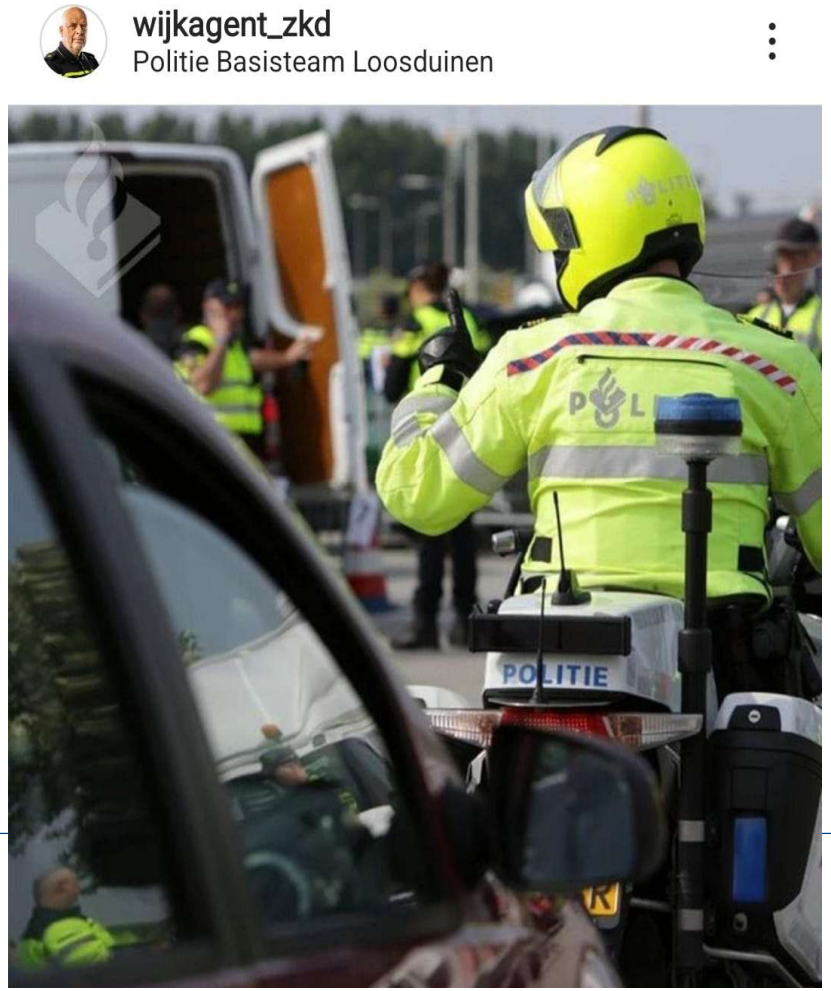

Drugsoverlast / dealen

Om de zoveel tijd een actie vanuit blauw, recherche, handhaving en wijkagent.

- dealers.
- afnemers.

Rechercheonderzoeken

Achter de schermen gebeurt een hoop op het gebied van opsporing.

- recherche.
- Team West.
- Strafvervolging.

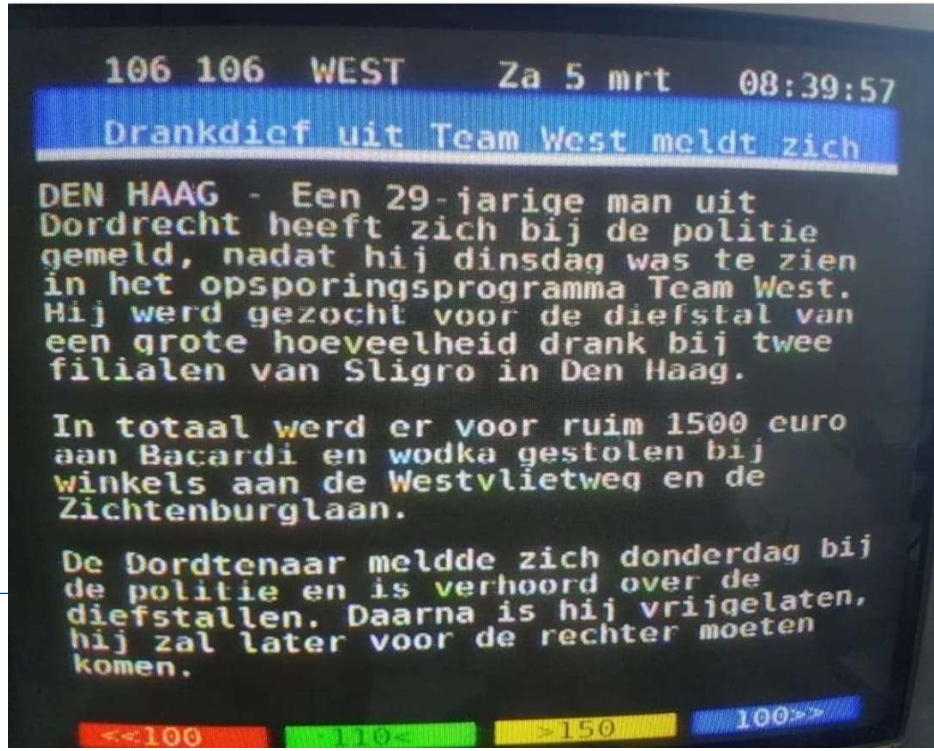

Toezicht algemeen.

Vroeg, laat, nacht, door de weeks en in het weekend zijn we aanwezig.

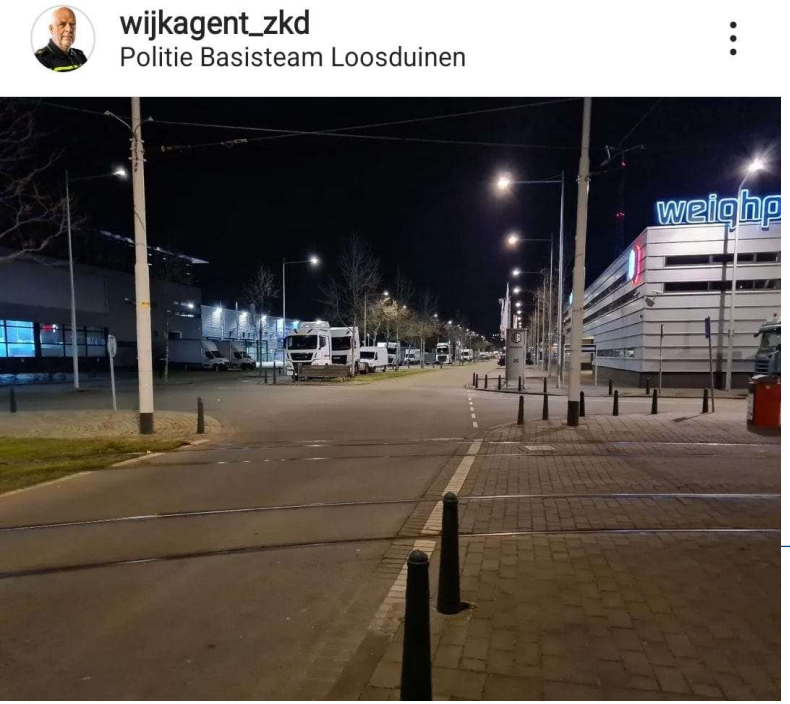

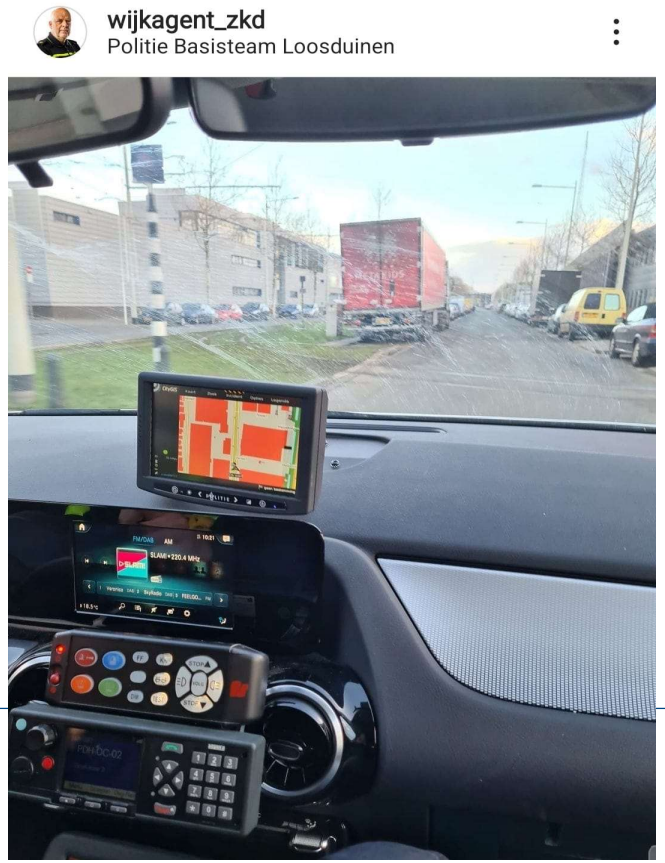

Meldingsbereidheid.

- Het blijkt dat veel ondernemers, vaak uit angst, niet willen durven te melden.
- Geen meldingen is geen aanpak.
- Meld Misdaad Anoniem / 0800-7000.
- Contact wijkagent / Z.K.D.-B.O.A.
- Parkmanager Fokko Mellema.

Vragen en/of opmerkingen?

#samenvooreenveiligbedrijventerrein.